

TEOLO

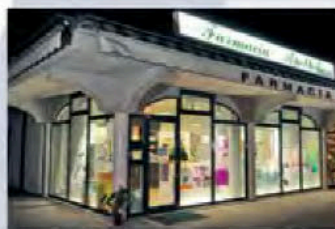

MAGGIO 2015



Farmacia Monteortone
Via Santuario, 92 Abano Terme (PD)
Tel. 049 8669005
Orario: 09.00-12.30 / 15.45-19.30



Farmacia San Lorenzo
Via Matteotti, 91 Abano Terme (PD)
Tel. 049 811335
Orario: 08.30-13.00 / 15.00-19.30



Conto Online Giovani

*Il primo passo
per costruire
il tuo futuro*



CONTO ONLINE GIOVANI è il conto corrente a canone zero riservato ai giovani di età compresa tra 18 e 28 anni. Completo e trasparente, offre tanti servizi in grado di soddisfare nel tempo ogni tua esigenza.



IL CANONE GRATUITO

(per i giovani di età compresa tra 18 e 28 anni) comprende:

- ✓ Operazioni illimitate
- ✓ Servizio di internet banking Inbank
- ✓ Carta di debito
- ✓ Carta prepagata (emissione, sostituzione, rinnovo)
- ✓ Domiciliazione delle utenze
- ✓ Libretto degli assegni
- ✓ Invio estratto conto on line (infob@nking)



BANCA DEI COLLI EUGANEI



CREDITO COOPERATIVO - LOZZO ATESTINO

Messaggio pubblicitario. Per le condizioni economiche e contrattuali, consultare i Fogli Informativi disponibili anche presso le Filiali della Banca.

ELESE OUTLET



Dal 1955 il Maglificio Furlan produce abbigliamento 100% made in Italy anche in taglie oltre la 56, con tessuti e filati naturali e tecnologie all'avanguardia. Direttamente attiguo allo stabilimento di produzione c'è l'OUTLET aziendale dove è possibile risparmiare senza rinunciare alla qualità acquistando sia capi di campionario scontati del 50% che una fornitissima scelta di articoli di fine collezione anche per uomo a prezzi vantaggiosi .

OUTLET e NEGOZI

■ **ELESE OUTLET**
TREPONTI DI TEOLO (PD)
via Molinrotto, 24-26 - Tel. 049 9908698
Dal Lunedì al Sabato
9:00-12:30 15:00-19:00

■ **LEONORA**
ABANO TERME (PD)
via delle Terme, 14B/16 - Tel. 049 8600358

■ **LEONORA**
PADOVA
corso Umberto I, 49 - Tel. 049 661946





Composizione Giunta e Consiglio

>>> orari di ricevimento



MORENO VALDISOLO // Sindaco

Affari Generali, Edilizia Privata, Sanità,
Urbanistica

Ricevimento:
martedì 11.00 - 12.30 • giovedì 11.00 - 12.30

CONSIGLIO COMUNALE Gruppo di Maggioranza "Continuità e Rinnovamento per Teolo"



NEVIO SANVIDO // Vice Sindaco

Decoro Urbano, Edilizia Scolastica, Lavori
Pubblici, Patrimonio, Viabilità, Manutenzioni e
Servizi Ambientali

Ricevimento: martedì 10.00 - 11.00



MATTEO TURETTA // Consigliere Com.le

Innovazione, Partecipazione Politiche Giovanili e
Certificazioni ambientali (PAES - EMAS)

Ricevimento:
giovedì 16.00 - 17.00

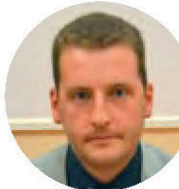

VALENTINO TURETTA // Assessore

Bilancio, Tributi, Commercio, Attività Produttive,
Sicurezza, Protezione Civile, Turismo, Termalismo

Ricevimento:
martedì 10.00 - 11.00 • giovedì 16.00 - 17.00



NICOLA SGARABOTTOLO // Consigliere Com.le

Delegato in ordine a:
Agricoltura

Ricevimento:
giovedì 10.00 - 12.00



NICOLA GHIOTTO // Assessore

Eventi, Manifestazioni, Fiere, Mercati,
Cultura, Sport

Ricevimento:
martedì 10.00 - 11.00 • giovedì 10.00 - 11.00



FULVIO ZAVATTIERO // Consigliere Com.le

Delegato in ordine a:
Associazioni

Ricevimento:
su appuntamento



ALESSANDRO FRIZZARIN // Assessore

Servizi Sociali, Famiglia, Terza Età, Personale,
Pubblica Istruzione, Pari opportunità

Ricevimento:
martedì 12.00 - 13.00 • giovedì 16.00 - 17.00

●●●● GRUPPO DI MINORANZA "Teolo Civico 34" ●●●●



Consigliere
Com. le
Mario Pirolo
(Capogruppo)



Consigliere
Com. le
Giovanni
Monteleone



Consigliere
Com. le
Riccardo
Beghin

*Al di fuori degli orari indicati
potranno essere fissati incontri su appuntamento
concordandoli con gli Amministratori*

Centro Educativo Autorizzato ed Accreditato dalla Regione Veneto

Giardino d'Infanzia Bambini



- CENTRO EDUCATIVO
- MICRONIDO
- LUDOTECA
- CENTRO AGGREGATIVO E POLIFUNZIONALE (attività per adulti)
- ATTIVITÀ SPORTIVE E RICREATIVE
- FESTE DI COMPLEANNO E ANIMAZIONE

Via Euganea, 29/2 - PRAGLIA di TEOLO (PD)
Tel. 049 7961763 - Cell. 340 8687729
E-mail giardinodinfanziaebambini@gmail.com



IL SALUTO DEL SINDACO

Passata la metà del mio mandato posso dire che l'avventura sin qui trascorsa mi ha consegnato un bagaglio di esperienza che merita di essere vissuta e che mi ha dato la consapevolezza che mettersi a servizio della propria Comunità restituisce un profondo senso di appagamento. Certo, il lavoro prosegue tra le mille difficoltà che vedono protagonisti tutti i Comuni Italiani impegnati nell'affrontare una grande incertezza per i bilanci comunali oltre che un quadro normativo in continua evoluzione.

Nel corso del 2014 l'Amministrazione ha perseguito obiettivi di contenimento della spesa, ha ottimizzato l'organizzazione del personale senza aumentarne la spesa, ha mantenuto la qualità e la quantità dei servizi erogati al cittadino, ha contrastato ingiuste situazioni di evasione, ha innescato un percorso virtuoso che ha portato con l'approvazione del Bilancio di Previsione 2105 ad una riduzione della pressione fiscale su famiglie ed imprese.

Nelle prossime pagine troverete la descrizione del lavoro svolto e tutti i progetti in itinere, bandi ai quali il Comune ha partecipato e raccolto finanziamenti per realizzare opere e progetti importanti con una politica coraggiosa nei confronti dei limiti imposti dal patto di Stabilità.

Voglio essere chiaro: oggi lo Stato non sta aiutando i Comuni Italiani, sta tagliando trasferimenti, ci mette nelle condizioni di non potere investire, di non poter spendere soldi che abbiamo, di non curare il

nostro Patrimonio e il nostro Territorio. Spiace constatare la faccia tosta di qualche signorotto al governo che sostiene di non avere alzato le tasse e non aver effettuato tagli..

Comunque sia, stiamo gettando le basi per una Teolo di tutti e costruita con il contributo di tutti. Questa la nostra missione: cercare di fare capire ai cittadini che ognuno di noi può dare il proprio contributo per migliorare la cosa pubblica e questa convinzione la dobbiamo trasmettere soprattutto ai più piccoli.

Non è più tempo di lamentarsi, di criticare per partito preso chi è legittimato a governare, ora bisogna passare dalla protesta alla proposta, chi non ha idee non ha futuro.

E quindi, ben vengano iniziative popolari che evidenziano delle criticità ma nel contempo offrono delle soluzioni, non posso che assecondarle, è quello che speravo perché mi danno la risposta che volevo ovvero che la mia Teolo è viva e reattiva!

Abbiamo un problema sicurezza stradale nel nostro Comune? Lo affrontiamo con dei progetti di educazione stradale coinvolgendo la cittadinanza e le scuole e contemporaneamente progettando degli adeguati interventi sulla nostra rete viaria. Pensiamo che i limiti di emissione elettromagnetica delle stazioni radio base siano troppo alti e che i nostri bambini nelle scuole siano in pericolo?

segue >>>



Scansiona il
QR CODE
con il tuo
smartphone
per visualizzare
il magazine
on-line

Edizione locale di Teolo 05/2015

QUI MAGAZINE

Reg. Trib. di Udine n. 9/2014 del 08-05-2014
Direttore responsabile: Danielle Maion

Editore: G.S.E. srl

Redazione e studio grafico:

Tel. 0432 880529 - Fax 0432 853400

TRICESIMO (UD) - Via dei Caduti 27/2

info@quimagazine.eu - www.quimagazine.eu



QuiMagazine

Realizzazione senza contributi pubblici né comunali.

COPIA GRATUITA NON DESTINATA ALLA VENDITA.

Nessuna parte della pubblicazione è

riproducibile senza il consenso dell'editore.

Desideriamo ricordare che questa pubblicazione è stata resa possibile grazie al fondamentale apporto degli Operatori Economici ai quali va il nostro più vivo ringraziamento.

VERNICIATURA 81 snc

di Mario Antonio & Dalla Bona Andrea

VERNICIATURA A POLVERE - SABBIA TRUA INDUSTRIALE

Via G. Galilei, 16/3 - 35037 Selve di Teolo (PD)

Tel. e fax 049 9902638 - E-mail verniciatura81@tiscali.it

segue >>>

Bene, affrontiamo la questione in maniera costruttiva facendo proposte serie ma che tengano necessariamente conto dei vincoli della legislazione presente. Io sono a fianco del neo Comitato "Teolo Ambiente & Salute" perché questo è il mio ruolo di fronte a chi vuole affrontare seriamente una problematica che investe la Salute Pubblica.

Abbiamo un problema di sicurezza urbana con continui furti a danno dei nostri cittadini? Allora perché non approvare un'iniziativa popolare di sensibilizzazione e controllo del nostro territorio da parte di volontari che siano di supporto alle forze dell'ordine? Il mio ringraziamento va nei confronti dei tanti cittadini che sono sensibili alla problematica e in particolare al "vigile" movimento Occhio Teolo che segnala tempestivamente sui social network situazioni sospette.

In quartiere a San Biagio avevamo una situazione imbarazzante di un Parco di Educazione Stradale costruito in passato dalla Provincia di Padova e poi abbandonato, destinato al degrado; perché fare finta di nulla, perché scaricare le colpe su un ente superiore, perché lavarsene le mani ma nel

contempo sdegnarsi per il denaro pubblico speso? Ho preferito la scelta coraggiosa di riprendere in carico l'area e scommettere su delle persone come i Volontari di San Biagio che si sono resi disponibili a titolo gratuito a curare l'area e renderla fruibile alla collettività.

Queste sono piccole cose certo, ma di grande significato e che mi riempiono di orgoglio.

Teolo ha una grande risorsa: i tanti cittadini che la amano, che sono animati da profondo senso civico, che vogliono partecipare in maniera incisiva e fattiva alla vita Politica e Sociale, che vogliono confrontarsi per trovare risposte, che non temono di commettere errori perché solo chi lavora e costruisce può fare errori.

Gli altri criticano ma li lascio fare.

"Non ho la pretesa di cambiare il mondo certo, ma un po' Teolo sì, e non sarà sicuramente certa Teolo a cambiare me."



i Volontari di San Biagio

Jockey
viaggi
è

IL CERCA VACANZE: con i migliori
Tour Operators

OFFERTE:  Mondo di Vacanze
Per ogni tua esigenza

VIAGGI DI NOZZE: emozione e magia
GIROBICI: novità 2015 cicloturismo
in Italia e non solo.



Via Euganea Treponti, 125/127 - Teolo (PD) - Fax: 049 9902933
Tel: 049 9902930 - info@thermal-hotels.com - www.jockeyviaggi.it



NUMERI UTILI



Sede Municipale di Teolo	tel. 049 9998511 fax 049 9900264	Pro Loco Teolo	cel. 334 5723408/340 9799010 mail: info@prolocoTeolo.it
mail: protocollo@comune.Teolo.pd.it			
PEC: Teolo.pd@cert.ip-veneto.net		Protezione Civile Teolo	tel. e fax 049 9903705 cel. 349 2374709 mail: pcTeolo@alice.it
sito internet: www.comune.Teolo.pd.it			
Museo di Arte Contemporanea "Dino Formaggio" (da aprile ad ottobre)	tel. 049 9925680	BuSITAItalia NORD sede di Padova	tel. 049 8206811 tel. 049 8206834 fax 049 82068
mail: istruzione@comune.Teolo.pd.it			
Biblioteca Comunale	tel. 049 9998567	CUP Call Center ULSS 16	84000664
mail: biblioteca@comune.Teolo.pd.it		Casa di Cura Abano Terme	tel. 049 8221211
Polizia Municipale	tel. 049 9998513-515 - 516	CUP	tel. 049 8221273
mail: poliziale@comune.Teolo.pd.it		Emergenza sanitaria	118
SUE - Sportello Unico per l'Edilizia/Urbanistica	tel. 049 9998519	Guardia Medica	tel. 049 8912777
mail: edilizia_privata04@comune.Teolo.pd.it		ETRA servizio asporto rifiuti	800247842
S.U.A.P. - Sportello Unico Attività Produttive	tel. 049 9998531	ETRA servizio idrico integrato	800566766
Istituto Comprensivo di Teolo	tel. 049 9900151	ETRA emergenze e guasti	800013027
mail: pdic86800x@istruzione.it		EDISON D.G.	tel. 049 8739444 - 049 8739462
sito internet: www.icTeolo.it		EDISON D.G. pronto intervento	800031142
Carabinieri di Teolo	tel. 049 9902910 fax 049 9901776	ENEL Servizio Clienti	800 900 800 fax 800 046 674
mail: tpd542330@carabinieri.it		Parco Colli Euganei	tel. 0429 632911
		ARPAV	tel. 049 8239360



"Per la mia vista scelgo il meglio"
FOTO OTTICA PIRONTI
 Via Euganea, 130 - TREPONTI DI TEOLO (PD) tel. 049/9900831
 www.otticapironti.com
Professionalità Qualità Tecnologia



Teolo Vini
**VENDITA AL MINUTO E ALL'INGROSSO
DI VINO E BEVANDE**
*Riforniamo anche sagre e feste private
con servizio di banchi spina, tavoli e panche*
TEOLO VINI di Zanotto Daniela
 Via Meucci, 4 - 35037 Z.I. Selve di Teolo (PD)
 Cell. 339 3770799
 Tel./Fax 049 9902128
 E-mail teolovini@virgilio.it

La tariffa sui rifiuti (TARI)



Il 2014 è un anno in cui l'Amministrazione ha pianificato e realizzato rilevanti innovazioni in materia di asporto rifiuti.

Il servizio sarà gestito da Etra Spa come per gli anni precedenti ma, diversamente da quanto accadeva in passato, sarà Etra Spa ad occuparsi della fatturazione e dell'invio dei bollettini precompilati.

La Tari ha perso la natura di tariffa ed è diventata "corrispettivo". Mentre per le famiglie questa innovazione non comporta nuovi adempimenti, le ditte titolari di partita IVA potranno detrarre l'IVA a debito pagata. Ma non è solo questa la fondamentale novità.

Si procederà alla distribuzione di nuovi contenitori a tutte le utenze (120 lt secco non riciclabile, 120 lt vetro, 120 lt carta, 240 lt verde su richiesta, 25 lt umido per i non compostatori e sacchi per la plastica).

La consegna massiva dei contenitori avviene il mese di Maggio.

Si tratta di contenitori provvisti di microchip per la misurazione puntuale del rifiuto conferito al fine di determinare con maggiore correttezza e proporzione la tariffa da corrispondere. In occasione della consegna dei contenitori, i cittadini verranno informati sulle novità che tale iniziativa comporta, sia mediante informative recapitate a domicilio, sia mediante la messa a disposizione di personale incaricato all'atto della distribuzione.

Si provvederà poi al censimento dei contenitori in dotazione alle utenze non domestiche (aziende).

Etra provvederà, nei prossimi giorni, con un'attività di censimento di tutti i contenitori che le utenze non domestiche attualmente posseggono (consegnati da ETRA negli ultimi anni, o richiesti al precedente gestore/al Comune negli anni precedenti, o acquistati in proprio).

Quanto dovuto, riferibile al 2014, sarà fatturato nel corso del 2015 a decorrere dal mese di Gennaio 2015 con scadenza a Febbraio 2015. Questo slittamento del termine di pagamento è stato necessario affinché si potesse ricostruire e trasmettere ad Etra Spa, nel miglior modo possibile, la banca dati relativa alle utenze.

Queste iniziative sono finalizzate a conseguire una maggiore equità nella determinazione dell'importo dovuto da ciascun utente calcolato in modo proporzionale alla quantità di rifiuti prodotti.

STATMEC

ABBIAMO PROGETTI MOLTO AMBIZIOSI

- Studio del particolare • Progettazione •
- Stampaggio materie plastiche •
- Realizzazione stampi per materie plastiche •

Via Alessandro Volta, 14 - Selve di Teolo (PD)
Tel. 049 9902634 - Fax 049 9902779 - www.statmec.it
E-mail ufficio tecnico ufec@statmec.it amministrazione statmec@statmec.it

execo

- RECUPERO - SMALTIMENTO RIFIUTI SPECIALI
- BONIFICHE AMBIENTALI

via Meucci, 2/A - TEOLO (PD) - tel. 049 9903040 - fax 049 9903185
www.execonline.it

Le nuove modalità di raccolta dei rifiuti urbani

Dal 1° giugno 2015 in tutto il territorio comunale i rifiuti secco non riciclabile, vetro, carta e cartone, verde dovranno essere conferiti in specifici contenitori carrellati con microchip; anche il rifiuto umido dovrà essere esposto nell'apposito contenitore.

Le nuove modalità di raccolta sono state pianificate dall'Amministrazione comunale e dai tecnici di Etra con l'obiettivo di **aumentare la percentuale di raccolta differenziata** e contenere i costi per i cittadini. Il rifiuto secco non riciclabile è la frazione di rifiuto che comporta maggiori oneri per lo smaltimento, non potendo essere riutilizzato: per questo motivo sarà introdotta una **tariffa puntuale**, legata anche alla quantità di rifiuto secco effettivamente conferita da ciascuna utenza, per disincentivarne la produzione. Ecco nel dettaglio le principali novità.

LA RACCOLTA DEL SECCO NON RICICLABILE

Il rifiuto secco non riciclabile dovrà essere conferito nel contenitore da 120 litri (dimensioni pari a circa 100 cm altezza x 55 cm x 50 cm) dotato di **microchip**, un dispositivo che consente di registrare il numero di svuotamenti e quindi, in maniera indiretta, di monitorare la quantità di rifiuto prodotta. Ogni utenza dovrà utilizzare il proprio contenitore personale, anche nei condomini, salvo casi particolari. La raccolta verrà effettuata "porta a porta" **ogni 2 settimane**, sia per le utenze domestiche che per le utenze non domestiche, e il territorio è stato suddiviso in **due zone, A e B**, con diversi giorni di ritiro: attenzione quindi al nuovo calendario di raccolta, che può essere consultato nella sua versione cartacea o nell'app per smartphone "Etra - Servizio rifiuti".

LA RACCOLTA DEL VETRO E DELLA CARTA E CARTONE

Anche per queste frazioni sarà obbligatorio utilizzare lo specifico **contenitore carrellato**. Non ci sarà nessuna variazione nelle abituali frequenze e nei giorni di raccolta.

Si ricorda che nel **vetro** vanno conferiti bottiglie, barattoli, cianfroni, bicchieri, vasetti, mentre sono rigorosamente banditi oggetti in ceramica, vetro pirex (utilizzato, ad esempio, per riporre gli alimenti in forno o in congelatore), lastre di vetro, lampadine e damigiane.

Attenzione, invece, a non conferire nella **carta** materiale non riciclabile come carta da forno, carta chimica (quella degli scontrini), carta vetrata, cartoni molto sporchi e con evidenti residui di cibo (es. cartoni della pizza). Via libera a cartoni per bevande come latte e succhi di frutta (es. Tetra Pak).



F.D.F.

BATTERIE

per: AUTO - MOTO - CAMION - TRATTORI
BARCHE - CAMPER - IMPIANTI ALLARME

Via Euganea Treponti, 54 • 35037 Teolo (PD)
Tel. 049 9900351

★ AGENZIA PRATICHE ★
CONSULENZA AUTOMOBILISTICA

LA VELOCE s.n.c.

Passaggio proprietà veicoli
Rinnovo patenti - Bolli - Pratiche merci

Piazza Mercato, 12 - 35037 Bressano di Teolo (PD)
Tel. 049 9900232 - Tel. e Fax 049 9902144
E-mail: bertato@sermetra.it

segue >>>

La raccolta del rifiuto umido

L'umido dovrà essere esposto nel **contenitore da 25 litri** (dimensioni pari a circa 40 cm altezza x 35 cm x 30 cm) dotato di un sistema **antirandagismo** che blocca l'apertura del coperchio rendendo più comodo il conferimento del rifiuto. Non ci sono modifiche nelle frequenze e nei giorni di raccolta.

Il rifiuto va conferito esclusivamente in **sacchetti compostabili** in mater-bi o in carta. Vietati quindi i sacchetti in plastica, anche se indicata come biodegradabile: deve essere presente in modo chiaro il marchio di compostabilità (i più diffusi sono l'italiano CIC o l'europeo Vinçotte). I sacchetti compostabili sono disponibili a prezzo agevolato nei negozi convenzionati "Umido pulito": la lista dei punti vendita si trova nel sito www.etrspa.it.

Nell'umido va conferito tutto ciò che è organico (residui di cibo, scarti di giardino...), con esclusione di conchiglie, gusci di molluschi, ossi e mozziconi di sigaretta, che vanno conferiti nel secco perché non sono compostabili.

Ai cittadini che ne hanno la possibilità si consiglia il **compostaggio domestico**, pratica che dà diritto anche a una riduzione della tariffa rifiuti.

La raccolta di verde e ramaglie

La raccolta del verde diventerà un servizio a pagamento, attivato solo **per le utenze che ne faranno richiesta**.

Sfalci e ramaglie dovranno essere raccolti nel contenitore carrellato da 240 litri e saranno ritirati a domicilio secondo un calendario prestabilito. La decisione è stata presa, anche in questo caso, per rendere la tassazione commisurata all'effettiva produzione di rifiuti: il verde non viene prodotto da tutti gli utenti ed è corretto che il costo del servizio di raccolta venga imputato a chi ne fa uso.

Solo **per conferimenti occasionali** sarà disponibile un servizio gratuito di ritiro a domicilio prenotando la raccolta al Numero verde 800 247 842. Il servizio è valido per l'asporto fino a due sacchi per volta, al massimo tre volte l'anno.

COME FUNZIONA LA TARIFFA A SVUOTAMENTO

Il nuovo sistema di calcolo della tariffa rifiuti sarà attivo dal **1° settembre 2015**. La parte variabile della tariffa, per le famiglie, sarà calcolata non solo in base al numero dei componenti del nucleo familiare e delle caratteristiche dell'abitazione, come fatto finora, ma anche tenendo conto del **numero di svuotamenti del contenitore del secco**.

È stata definita una tariffa base, dove è già compreso un certo numero di svuotamenti annui, rapportato al numero dei componenti.



Sarà consentito effettuare svuotamenti aggiuntivi, per i quali si applicherà un costo di 3 euro ciascuno (Iva e Imposta provinciale incluse), addebitato direttamente in bolletta.

Il conteggio degli svuotamenti per le aziende avverrà solo a fini statistici, senza addebiti.

Per ottimizzare il numero di svuotamenti si consiglia di **esporre il contenitore solo quando è pieno**.

Differenziando in modo corretto i rifiuti, il contenitore si riempirà più lentamente.

SVUOTAMENTI RIFIUTO SECCO NON RICICLABILE

COMPONENTI	NUMERO ANNUO DI SVUOTAMENTI compresi nell'importo della bolletta	COMPONENTI	NUMERO ANNUO DI SVUOTAMENTI compresi nell'importo della bolletta
1 	12 	4 	16 
2 	12 	5 	18 
3 	14 	6  o più	18 

LAVORI PUBBLICI

Negli ultimi anni la difficoltà maggiore che ha incontrato l'amministrazione è stata quella di dover astenersi dall'esecuzione di interventi pur avendo la disponibilità economica necessaria per finanziarli e questo sempre per dover rispettare il patto di stabilità. È necessario quindi, precisare che la realizzazione di interventi pubblici nel corrente anno è fortemente condizionata dalle restrizioni e normative nazionali, impedendo quasi completamente interventi anche di valore limitato, spostando così nel futuro le risposte che i cittadini e il territorio attendono da anni.

• INTERVENTI SETTORE SCOLASTICO •

In questi due anni e mezzo l'amministrazione si è impegnata nel rendere più sicuri, più fruibili e acquisire le varie certificazioni dei cinque plessi scolastici del territorio comunale di Teolo, con un notevole impegno economico. I cinque plessi scolastici hanno ottenuto la certificazione CPI (certificato prevenzioni incendi).

Il comune di Teolo e tra i primi della provincia di Padova ad avere queste certificazioni.

SCUOLA TITO LIVIO BRESSEO

La copertura della scuola è stata oggetto negli ultimi anni di interventi di riparazione puntuale mirati ad evitare infiltrazioni localizzate, ma soprattutto a seguito delle recenti persistenti piogge è emersa la necessità del rifacimento completo del manto di copertura che si presenta generalmente deteriorato.

Intervento, sostituzione dei vecchi coppi con nuove tegole, posa in opera di guaina impermeabile e sostituzione di parti di grondaia e pluviali. La superficie del tetto è di mq.2.000. Costo intervento a base gara Euro 76.798,00 finanziato con fondi propri. Ulteriore intervento è costituito nella completa demolizione dei servizi esistenti

e nella creazione di due blocchi di servizi (uno per i maschi e uno per le femmine) comprendenti ciascuno due docce ed un wc. Tra i due blocchi è stato realizzato un servizio per disabili.

Sono stati completamente sostituiti gli impianti idro-termo-sanitario ed elettrico, sanitari ed infissi sia interni che esterni; infine, per il superamento delle barriere architettoniche, è stata realizzata una rampa per l'accesso dall'esterno ai nuovi servizi ed alla palestra, munita di parapetto e pensilina di copertura.

È stato inoltre realizzato un ulteriore bagno per i diversamente abili a servizio del piano terra della scuola. Il nuovo locale,

che comprende anche uno stanzino per spogliatoio ad uso disabili è stato ricavato nell'ala sud-ovest del plesso scolastico ed è stato realizzato con le stesse modalità di quello a servizio della palestra. Il costo complessivo dell'intervento è stato di Euro 75.000 ed è stato finanziato con fondi propri del Comune di Teolo. A fine anno nel rifare il tetto della scuola i tecnici si sono accorti che la cornice della scuola necessitava di intervento di messa in sicurezza. Stiamo valutando varie tipologie di intervento, che si aggira sui Euro 30.000

SCUOLA ELEMENTARE MONTESORI E MATERNA RIZZO TREPONTI

Anche in questo caso trattandosi di plesso datato, è stato necessario intervenire al rifacimento della copertura sia della materna Rizzo che della elementare Montessori. Intervento che prevede la posa di una guaina impermeabile, la sostituzione dei vecchi coppi con tegole nuove e la sostituzione delle grondaie e pluviali

Il costo complessivo dell'intervento è stato di Euro 75.000 finanziato con fondi propri del comune di Teolo.

Sono stati acquistati inoltre gli arredi per una nuova classe. Arredi per un valore di Euro 7.000 circa.



• PISTA CICLABILE DI FERIOLE •

Con l'occasione della costruzione della pista ciclabile da parte del comune di Selvazzano Dentro, il Comune si è attivato a realizzare quel tratto di pista ciclabile mancante che collega le ciclabili dei due Comuni in questione.

Nell'occasione dei lavori è stata perfezionata la viabilità grazie ad un piccolo allargamento stradale (con relativa asfaltatura) e a delle migliorie all'incrocio con la strada provinciale SP 89 e vicolo Fuà. Costo dell'intervento Euro 20.000.

Finanziato con fondi propri del comune di Teolo.

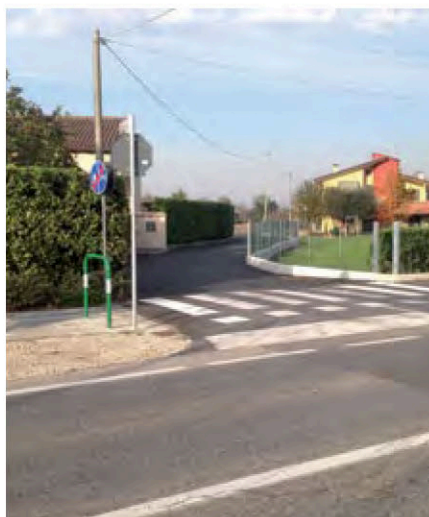

segue >>>

• METANIZZAZIONE E SISTEMAZIONE SEDE STRADALE VIA VAROTARI - FERIOLE •

A seguito di accordo con la società EDISON SPA che gestisce la rete di distribuzione del gas/metano nel comune di Teolo, è stata estesa la fornitura del gas/metano lungo tutta la via Varotari.

Per l'occasione, la società EDISON SPA ha provveduto a sistemare la sede stradale dopo la posa della condotta con finitura in asfalto, senza alcun onere per il comune di Teolo.

• LAVORI DI MESSA IN SICUREZZA DELL'ASSE VIARIO SP. 89 TEOLO - FERIOLE •

Il progetto prevede interventi a favore della sicurezza alla viabilità debole lungo il tratto della SP89 compreso tra l'abitato di Feriole e quello di Teolo, mediante costruzione di n° 5 attraversamenti pedonali rialzati ed evidenziati in modo da renderli sicuri il più possibile.

Tali attraversamenti saranno ubicati a Feriole (incrocio via Selvatico), Bresseo (villa Lugli), Treponti (sede municipale), Villa (prossimità fermata autobus), Teolo (dopo incrocio via Trespole).

La spesa complessiva di progetto ammonta ad Euro 180.000 ed è stata inoltrata richiesta di finanziamento alla regione veneto pari al 50% dell'importo.

Vista la pericolosità dei comportamenti degli utenti della strada, si è deciso di fare un primo stralcio. In fase di esecuzione, prevede esecuzione di tre passaggi pedonali e precisamente Feriole, Treponti e Villa.

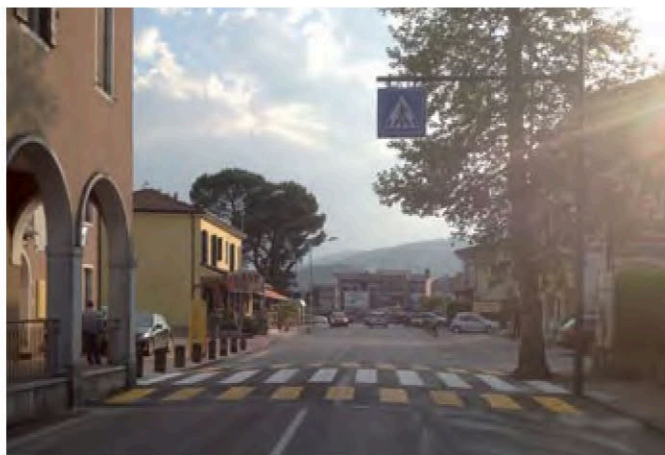

Il primo stralcio prevede una spesa di Euro 80.000 finanziato con fondi propri del comune di Teolo.

• SISTEMAZIONE BANCHINE LATERALI SP 25 LOC. LA CROCE •

Verrà realizzata a breve la sistemazione delle banchine laterali di via Ponte Rialto dando finalmente una sistemazione dignitosa allo spazio, attualmente in stato di cattiva conservazione, pieno di buche e di avvallamenti.

Il progetto ha avuto il nulla osta provinciale (l'area oggetto di intervento fa parte del demanio bc provinciale). Verrà seguita la nuova pavimentazione in asfalto, previa ricostruzione del sottofondo ove mancante.

Verrà sistemata la regimazione delle acque bianche con pulizia delle condotte esistenti, creazione di nuovi pozzetti di ispezione e di raccolta, inserimenti di canalette con griglia nei punti cruciali in prossimità di accessi sotto quota stradale e rialzo di alcune recinzioni e cancelli di adeguamento alla nuova pavimentazione stradale.

Il costo dell'intervento ammonta complessivamente ad Euro 110.000 finanziati interamente con fondi del comune di Teolo.

Altro intervento importante per la sicurezza stradale è la segnaletica stradale orizzontale a terra, che comprende anche i passaggi pedonali, oltre che a segnare i parcheggi nei vari quartieri e piazze. Costo dell'intervento Euro 35.000.

Si è provveduto a sistemare un piccolo tratto di marciapiede a



NOVACOS

di Franchin Amedeo

- Taglio e piega lamiera
- Ferro battuto
- Carpenteria a disegno
- Saldatura a TIG
- Calandratura lamiere e profilati



Via Alessandro Volta, 6/E - 35037 Z.I. "Selve" di Teolo (PD)
Tel. e Fax 049.9903593 - Cell. 347.6466984
e-mail: amedeo_franchin@live.it

EP ELETTROMECCANICA GENERALE PEPATO s.a.s.

di Roberto Pepato



Sede legale e operativa:

Via A. Volta, 22 • Z.I. Teolo (PD)
Tel./Fax 049 9901319
e-mail: elettromec.pepato@alice.it

S. Biagio, via Ponte Rialto. Posa di alcune cordone e asfaltatura costo intervento Euro 7.500.

Altro piccolo intervento ma necessario in via Ca Boldù (vicino al ponte scolo Rialto).

Sistemazione della tubazione per lo scarico acque bianche della via e costruzione di una mura a sostegno dell'argine scolo Rialto. Costo intervento Euro 8.400.

• VIA FARNEA - VILLA •

Sostituzione parapetto. Intervento necessario per il degrado dell'area, soprattutto per la messa in sicurezza della via lungo tutto il fronte del calto Marafon.

Sostituzione del vecchio parapetto in legno con nuova struttura in acciaio zincato e verniciato.

Costo dell'intervento Euro 13.786.

Quando Amministrazione e Enti si parlano...

• MONTEORTONE/TRAMONTE PISTA CICLABILE E FOGNATURE •

Finalmente grazie alla collaborazione dei vari enti coinvolti, ETRA, Consiglio di BACINO BRENTA, comune di ABANO T., ACEGAS/APS e PROVINCIA di PADOVA è stata stipulata la convenzione che permette di realizzare le opere che le due frazioni attendono da parecchi anni.

In sintesi verrà realizzata la fognatura nera che collegherà il quartiere dei Castagni, via Dei Roveri, via Dei Salici, via Tramonte, via Delle Terme, via Monteortone, via Dei Frassini, via San Daniele e via Michelangelo alla rete fognaria del comunale di Abano T. e

quindi all'impianto di depurazione di Abano T. Importo dei lavori Euro 1.310.000.

Contestualmente all'esecuzione di tali lavori, ETRA realizzerà un tratto di pista ciclo-pedonale a completamento dell'anello ciclabile dei Colli Euganei, finanziata dalla provincia di Padova per l'importo di Euro 300.000 che congiunge l'anello esistente alla via Monteortone ed al tratto restante, finanziato dal comune di Teolo per l'importo di Euro 1.030.000. Il tratto lungo la via Monteortone comprenderà anche l'allargamento in alcuni punti della sede stradale, la realizzazione di passaggi pedonali in sicurezza ed il nuovo impianto di illuminazione pubblica.

• SISTEMAZIONE INTERNA PALAZZETTO DEI VICARI •

Il centenario della nascita di DINO FORMAGGIO è stata occasione per la valorizzazione del palazzetto dei VICARI. È stato redatto un progetto per la riqualificazione e la riorganizzazione e sistemazione dei spazi interni ed esterni. Il costo dell'intervento ammonta ad Euro 150.000 dei quali Euro 85.000 per interventi manutentivi, strutturali, impiantistica e ottenimento delle varie certificazioni.

L'intervento è stato così finanziato Euro 120.000 da Fondazione Cassa di Risparmio, Euro 25.000 dalla Regione Veneto, Euro 5.000 ETRA. Credo sia doveroso ringraziare questi tre enti che con il loro contributo hanno potuto intervenire per la sistemazione del palazzetto senza nessun costo per il comune di Teolo.

• ROTATORIA FERIOLE •

È stato condiviso con le amministrazioni di Selvazzano D. e Abano Terme, la costruzione di una rotatoria nella frazione di Feriole, SP89 incrocio con via Montecchia e via Ugo Foscolo. Il comune di Selvazzano D., farà da capofila per tutte le fasi della realizzazione dell'opera. Costo dell'intervento Euro 360.000

Il comune di Teolo partecipa per la realizzazione della rotatoria con Euro 60.000

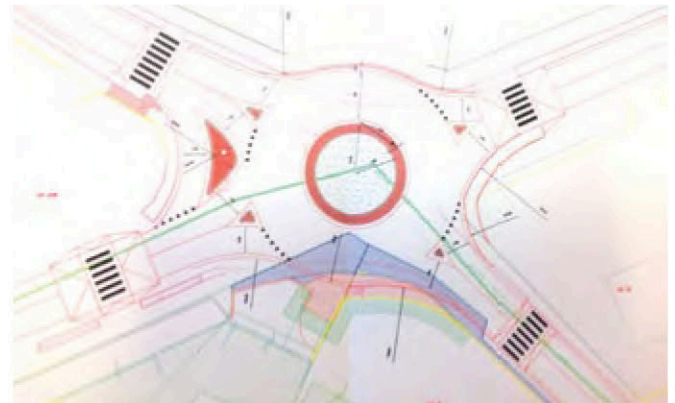

TANTI SERVIZI IN UN UNICO POSTO

Ritmo Service S.r.l.s.
Via San Benedetto, 50 - 35037 - Z.I. Selve Fraz. Bressio di Teolo (PD) Tel. 049 9903680 - Fax 049 9908869

FERRAMENTA PROFESSIONALE

Utensili professionali e per hobbystica
Giardinaggio e serbatoi
Centro saldatura tubi in plastica
Abbigliamento tecnico
Antinfortunistica
Bombole gas, colori e vernici
Attrezzature pneumatiche
Attrezzature oleodinamiche
Servizio duplicazione chiavi

APPETTATRICI A VOLANO
- NUOVE E USATE
- RESTAURI
- PERSONALIZZAZIONI

segue >>>

• SALA CONSILIARE BAZZI E BIBLIOTECA •

Edificio che necessitava di interventi per la messa a norma e l'ottenimento del certificato prevenzione incendi. Lavori eseguiti: è stata creata un'area filtro, rivisto tutto l'impianto elettrico, sostituiti due serramenti, verniciata la pedana con vernice ignifuga, posate serrande tagliafuoco e maniglioni anti panico e ottenuta la certificazione CPI.

Ammontare dell'intervento Euro 40.000 finanziato con fondi propri del comune di Teolo.

• ILLUMINAZIONE SP89 DI FERIALE •

Sono stati sostituiti i vecchi punti luce di via Euganea a Feriole dall'incrocio via Ugo Foscolo fino allo scolo poggese; la sostituzione ci consente, in primis, di mettere in sicurezza da pericoli di qualche cedimento strutturale ma soprattutto, con la sostituzione dei corpi illuminanti a led, di avere un notevole risparmio energetico, quindi continuare il percorso di efficientamento energetico che questa amministrazione ha intrapreso, e nel contempo ridurre l'immissione di CO2 nell'ambiente.

Intervento eseguito dall'amministrazione di Selvazzano D.; il comune di Teolo ha partecipato con la quota di Euro 40.500.

Grazie al dialogo anche con ETRA SPA e ACEGAS/APS si è riusciti a convogliare in un'unica condotta le acque reflue dei comuni di Selvazzano D., Abano T. e di Teolo al depuratore di Selvazzano D. gestito da Etra SPA. Questo permette ai cittadini delle tre comunità di allacciarsi alla fognatura pubblica. Intervento a completo carico di ETRA SPA/Consiglio di bacino BRENDA. Un grande risultato per tutti !!

• CIMITERI •

A metà ottobre è stato affidato l'incarico alla coop. IDEE VERDI

la gestione e manutenzione dei tre cimiteri di Teolo per la durata di tre anni.

Dobbiamo dire che l'inizio è stato buono: in poco tempo sono riusciti a rimettere in ordine i nostri cimiteri, lasciati incurati dalla precedente gestione nonostante i continui solleciti (lo si è potuto notare nella ricorrenza dei defunti del 02 Novembre scorso).

Importo affidamento Euro 165.000.

• CIMITERO DI VILLA •

Si è provveduto a fare degli interventi di miglioramento e mantenimento sia interni che esterni: tinteggiature, riporto di terra nell'area verde con semina, sistemazione porta chiesetta e altri piccoli interventi. Il costo dell'intervento ammonta a Euro 35.000 finanziati con fondi propri.

L'area Lavori Pubblici sta lavorando per redigere il progetto per la sistemazione interna ed esterna del cimitero di Praglia.



monterosso
costruzioni generali

realizziamo
le soluzioni
più adatte
per il vostro
stile di vita

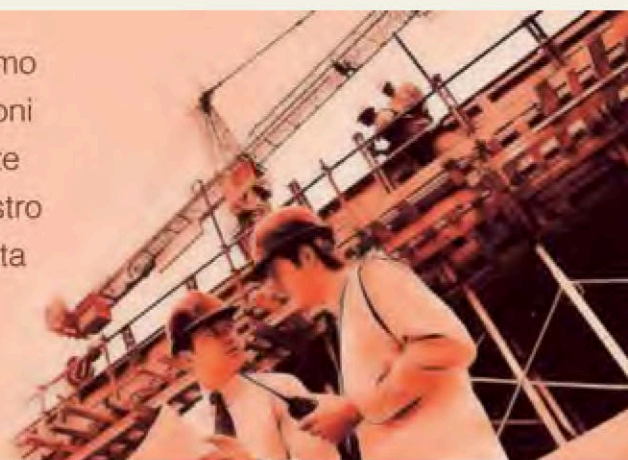

Via S. Benedetto 45/B1 - 35037 TEOLO (PD) (Zona Artigianale di Teolo)
tel. 049 9902492 - fax 049 9904971

www.monterosso-costruzioni.it
info@monterosso-costruzioni.it



Investiamo nel futuro delle costruzioni



Crediamo nella collaborazione per raggiungere il miglior risultato possibile. Fip Chemicals è un team di persone esperte e specializzate, capaci di produrre e offrire prodotti chimici per l'edilizia di altissima qualità, grazie alla lunga esperienza nel processo per aumentare la vita utile delle costruzioni.

Fip Chemicals S.r.l.
Via Volta, 9/11 35037 TEOLO (PD)
Tel. +39 049 7385712 - www.fipchemicals.it



FIP
chemicals

segue >>>

• ILLUMINAZIONE PUBBLICA •

Oggi c'è un gran parlare di risparmio energetico, di inquinamento e di efficientamento energetico. Finalmente questa amministrazione ha a disposizione un elaborato importante per quanto riguarda gli impianti di illuminazione: il PICIL (piano dell'illuminazione per il contenimento dell'inquinamento luminoso) strumento che ci permette di analizzare, in maniera precisa e puntuale, la situazione di tutti gli impianti di illuminazione pubblica.

Nei prossimi mesi grazie al PICIL l'amministrazione potrà mettere in gara la manutenzione di tutti gli impianti di illuminazione pubblica e il piano degli interventi per quanto riguarda l'efficienza energetica.

Costo del PICIL Euro 38.000. Contributo regionale Euro 9.000

• QUARTIERE FERIOLE •

Il quartiere dal punto di vista dell'illuminazione pubblica è costituito da un impianto molto datato non rispondente alle norme tecniche attuali soprattutto per i consumi eccessivi.

È stato redatto quindi un progetto per il rifacimento totale dell'impianto, del valore di Euro 160.000, che ci ha permesso di partecipare a un bando regionale, che ci ha assegnato un contributo di Euro 50.000.

• METANIZZAZIONE TERRITORIO •

Alla luce delle nuove disposizioni e normative per la fornitura del gas/metano nel territorio comunale di Teolo, si è provveduto a dare l'incarico per la valutazioni delle reti. Incarico affidato all'ANCI per un valore di Euro 11.590

Questa valutazione ci permetterà di mettere in gara la fornitura del gas/metano, e il piano degli interventi sul territorio per quanto riguarda la metanizzazione.



• FOGNATURE •

Dopo le varie verifiche e interventi di ripristino e di sollevamento effettuate da parte di Etra alla condotta fognaria che dalla frazione di Villa porta le acque reflue al depuratore di Teolo, si sono create le condizioni di allacciamento alla rete fognaria pubblica per tanti cittadini abitanti in quel tratto. Intervento atteso da anni dato che la posa della condotta principale risale a parecchi anni fa.

Grazie agli accordi con ETRA, per questi interventi non c'è stato nessun costo per il comune di TEOLO.

• MANUTENZIONI STRADE E EDIFICI PUBBLICI •

Mai come quest'anno è stato così difficile governare e tenere in ordine le nostre strade comunali; per colpa degli agenti atmosferici si è dovuto intervenire più volte sugli oltre 100 km di carreggiate. La spesa per la manutenzione per il 2014 è stato di Euro 100.000. Ulteriori manutenzioni, quest'anno, agli edifici comunali che ci hanno impegnato con vari interventi per una somma di Euro 170.000.



L'AREA LAVORI PUBBLICI NEL 2014 SI È IMPEGNATO A PARTECIPARE A UNA SERIE DI BANDI REGIONALI:

- | | |
|--|---|
| • Bando Reg. Efficientamento energetico (edifici, impianti vari)
Euro 596.000 | • Bando Reg. Scuola Villa del Bosco - S.Biagio (ampliamento)
Euro 1.200.000 |
| • Bando Reg. Ecocentro Z.I. (sistemazione interna-esterna)
Euro 220.000 (*150.000) | • Bando Reg. Riqualificazione centri storici (Teolo) Euro 250.000 |
| • Bando Reg. Sicurezza stradale SP89 (passaggi pedonali)
Euro 180.000 | • Bando Reg. Pista ciclabile SP89 (Praglia - Bresseo)
Euro 900.000 |
| • Bando Reg. Free Wi-Fi Euro 29.000 (*15.000) | • Bando Reg. Adeguamento illuminazione pubblica
Euro 150.000 (*75.000) |
| • Bando Reg. Scuola Media Tito Livio - Bresseo
(lavori interni ed esterni) Euro 498.000 | • Bando Reg. Interventi di manutenzione idraulica Euro 50.000
(*contributo regionale già ricevuto) |

Credo sia doveroso da parte mia ringraziare l'area Lavori Pubblici per il lavoro fatto, soprattutto per l'impegno, la disponibilità e la collaborazione dimostrata.

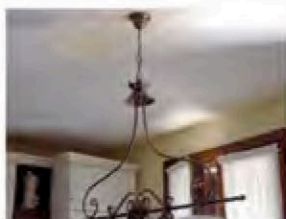

Pitture Interne



Casarella Pitture Edili di Massimo Pettenello

PITTURE INTERNE ED ESTERNE
MARMORINI E SPATOLATI
CARTONGESSO
PITTURE ANTIFUOCO REI
PERIZIE TECNICHE DI PARTE

PAVIMENTI DECORATIVI IN RESINA



Da noi ottieni un
Finanziamento personalizzato e
recuperi gli interessi nel tempo,
Chiedici come!

Bressio di Teolo (PD)

Cell: 348.4729194

Fax 049.99022074

e-mail: info@casarellapittureedili.it

www.casarellapittureedili.it



Pitture Esterne

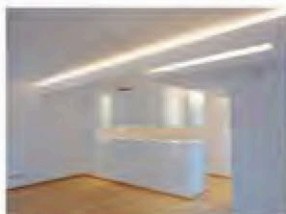

Cartongesso



Cappotto

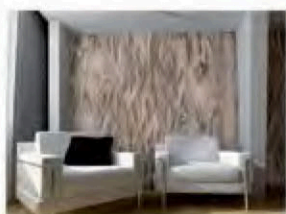

Rivestimenti Pelle Arenaria

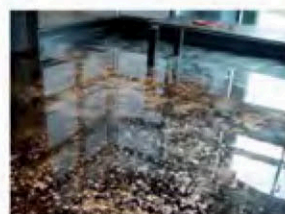

Pavimenti in Resina



LABORATORIO PREPARAZIONI GALENICHE PERSONALIZZATE

PRODOTTI FRESCHI CONGELATI E CONFEZIONATI PER CELIACHI

REPARTO DERMOCOSMESI - FITOTERAPIA - OMEOPATIA

NOLEGGIO AUSILII - TUTORI ORTOPEDICI

SERVIZIO DI RICERCA PRODOTTI MANCANTI



Farmacia Monteortone

Via Santuario, 92 Abano Terme (PD) - Tel. 049 8669005

Orario: 09.00-12.30 / 15.45-19.30



Farmacia San Lorenzo

Via Matteotti, 91 Abano Terme (PD) - Tel. 049 811335

Orario: 08.30-13.00 / 15.00-19.30

LA SICUREZZA A TEOLO

Dal 1 maggio 2014 il nostro ufficio di Polizia Locale ha subito un radicale cambiamento. Il comandante Gianni Furlan dopo 36 anni al servizio dei cittadini teolesi, ricoprendo anche il ruolo di Messo Comunale e di Conciliazione è andato in pensione, lasciando il comando al V. Comm. Albino Corradin, il quale è anche comandante della Polizia Locale dei Comuni di Torreglia e Galzignano.

Dalla convenzione tra i tre comandi ne è nato uno unico che vigila sui tre territori contando sul supporto di otto agenti.

Da parte dell'Amministrazione Comunale di Teolo un caloroso ringraziamento al nostro Gianni Furlan per il proficuo lavoro svolto in questi anni nel nostro territorio con ottimi risultati e un caloroso benvenuto al V. Comm. Albino Corradin.

L'assessorato alla Sicurezza in collaborazione con l'Istituto Comprensivo Statale di Teolo ha organizzato una giornata di sensibilizzazione sulla sicurezza stradale. I 600 alunni in diverse lezioni della durata di due ore all'interno del nostro palazzetto dello sport hanno assistito ad una lezione tenuta da specialisti del settore. Nella serata tale lezione è stata aperta a tutti i cittadini vedendo presenti anche una rappresentanza della Polizia Stradale, i nostri agenti della Polizia Locale, i Carabinieri e i Vigili del fuoco oltre ai volontari della Croce Verde e della Protezione Civile. Lo scopo di tale giornata è sensibilizzare chi è quotidianamente nelle strade con veicoli o ciclomotori a prestare massima attenzione nella guida ed a evitare qualsiasi tipo di distrazione evitando così di mettere in pericolo la propria vita o quella altrui.



CASA OGGI



SALMIN PAOLO
SALMIN GIANLUCA

AGENZIA IMMOBILIARE

Via Euganea 151/A - TREPONTI DI TEOLO (PD)
Tel. e Fax 049 9903278
www.agenziacasaoggi.it - info@agenziacasaoggi.it

OFFICINA DEL LEGNO
il colore, il profumo, il fascino del legno



via Alessandro Volta s/n
35037 - Teolo (PD)
Zona Industriale

tel. +39 348 2223778
web www.officinalegno.it
mail info@officinalegno.it

LA SICUREZZA A TEOLO



Per il secondo anno consecutivo grazie all'impegno di 40 imprenditori della zona industriale è attivo in collaborazione con un'azienda privata, un servizio di vigilanza allo scopo di scoraggiare furti alle aziende presenti nell'area. Attualmente il servizio è attivo ogni notte dalle 22.00 alle 05.00 garantendo circa sette passaggi ad ogni azienda aderente e percorrendo circa 80 km a turno.

E' stata rinnovata per il secondo anno in collaborazione con il Comando di Polizia Locale di Teolo, una convenzione con l'Associazione Nazionale Carabinieri sez. Terme Euganee. Tale convenzione prevede principalmente un servizio di controllo al mercato infrasettimanale del martedì, con lo scopo di scoraggiare colpi ai danni dei cittadini più anziani. Un altro controllo, altrettanto importante, sarà dato ai parcheggi e aree cimiteriali, fiera di Bressio nella seconda domenica di ottobre e ulteriori servizi salvo disponibilità per manifestazioni e/o eventi straordinari.

Ci si augura che la presenza del gruppo Volontari miri anche a rafforzare il legame di collaborazione fra la cittadinanza e le forze dell'ordine rientrando fra le diverse misure di tutela ad assicurare ai residenti, specialmente nei quartieri maggiormente esposti, una maggiore tranquillità.



PROTEZIONE CIVILE

Nel 2014 i volontari del gruppo comunale di Protezione Civile di Teolo hanno effettuato numerosi interventi a fronte di situazioni di emergenza sia nel nostro territorio comunale, sia anche nei comuni della nostra provincia. Più precisamente nei comuni di Lozzo Atestino, Vo' Euganeo, Este, Boara Pisani, Megliadino San Vitale e Ospedaletto Euganeo per un totale di 650 ore complessive.

Tali interventi sono serviti ad aiutare i cittadini che si trovavano in situazioni di pericolo a causa di eventi metereologici. Un particolare ringraziamento quindi va a tutti i nostri Volontari che sacrificano il loro tempo libero per aiutare chi si trova in situazioni di difficoltà.

GRAZIE.



LA COMUNICAZIONE INIZIA DA QUI

Qui
MAGAZINE

Tel. +39 0432 880529
info@quimagazine.eu

www.quimagazine.eu

SCARICA
la nostra APP

ISCRIVITI
alla nostra NEWSLETTER

VISITA
la nostra pagina FACEBOOK

Soccorso Stradale
24 ore su 24



Specialisti in riparazione
o sostituzione cristalli auto.

GEMINI CAR SERVICE snc di Vezzù Graziano & C.

Via A. Brustolon, 13 - Abano Terme (PD) - Tel. 049 9935168
Fax 049 9939091 - e-mail: info@carrozzeriagemini.it
www.carrozzeriagemini.it

PROTEZIONE CIVILE

A novembre il gruppo comunale di Protezione Civile di Teolo ha ripreso l'attività di prevenzione presso le nostre scuole iniziando con la Scuola Primaria "Villa del Bosco" di San Biagio di Teolo. Tale attività prevede un'esercitazione di evacuazione da svolgersi in tutte le scuole del nostro comune entro l'anno scolastico 2014/2015 in collaborazione con l'Istituto Comprensivo Statale di Teolo, riproponendolo poi annualmente.

Il compito dei nostri Volontari è quello di visionare il comportamento degli alunni durante l'uscita dalle aule per raggiungere il punto di raccolta. Successivamente i Volontari si intrattengono con gli alunni e gli insegnanti, spiegando loro eventuali errori commessi durante l'evacuazione.

Durante questa piccola lezione tenuta dal coordinatore Flavio Furlan e i suoi collaboratori, si spiega inoltre cos'è la Protezione Civile e quali sono i suoi compiti. Alla fine viene consegnato ad ogni alunno un opuscolo donato dalla Regione Veneto.



Anche quest'anno si è svolta l'annuale esercitazione distrettuale svoltasi nella nostra Piazza Mercato a Treponti di Teolo. Durante questa giornata di formazione, hanno partecipato 50 volontari provenienti dai comuni di Teolo, Rovolon, Vo' Euganeo, Lozzo Atestino e dal Nucleo Provinciale.

Il programma prevedeva la simulazione montaggio tendopoli, esercitazione di primo soccorso, orientamento, nodistica e segreteria.

Durante il pranzo, dagli amministratori dei quattro comuni è stato donato un riconoscimento al Volontario Luca Toniolo ex Coordinatore Distrettuale a ringraziamento della sua disponibilità dimostrata in questi tre anni appena conclusi.

MOLON FRANCESCO AUTOTRASPORTI

Tel. / Fax: 049 9902262
Cell.: 335 7459464
E-mail: molontrasporti@tiscali.it

TEOLO (PD) - Via Ronco, 20
CERVARESE SANTA CROCE (PD) - Via dell'Industria, 5 (Z.I. Montemerlo)

EUGANEA GOMME

di FURLAN F. & C. s.p.a.

VENDITA E ASSISTENZA TECNICA PNEUMATICI
■ BILANCIATURA E ASSETTO RUOTE ■
CON ATTREZZATURE DI ALTA PRECISIONE

Via Euganea, 66 - 35037 TREPONTI di TEOLO (PD)
Tel. e Fax 049.9900131 - E-mail: euganeagomme@libero.it

POLO SANITARIO TEOLO



Il POLO SANITARIO TEOLO è un ambulatorio polispecialistico che offre visite specialistiche e servizi di qualità. I nostri professionisti riusciranno a soddisfare le vostre esigenze in tempi brevi e a prezzi agevolati.

Studio dentistico Dott. Enrico Gambato

Odontoiatria di qualità a costi contenuti

Studio Audioprotesico Dott. Nicola Borgato

Prevenzione e correzione del deficit uditivo

Nel POLO SANITARIO TEOLO potrete usufruire anche dei seguenti servizi:

- Dermatologia e Venereologia
- Nutrizione e Dietetica
- Ginecologia e Ostetricia
- Medicina Estetica

Per appuntamenti telefonare al numero:



049/810968

**Via Euganea, 84 Bresseo di Teolo
35037 TEOLO (PD)**



COMMERCIO

Da maggio 2014 il sportello S.U.A.P. del nostro comune si è convenzionato con i comuni limitrofi di Torreglia e Galzignano, avendo quindi come responsabile il V. Comm. Albino Corradin e la Geom. Michela Meggiolaro.

Con questo strumento il Comune assicura l'unicità della conduzione e la semplificazione di tutte le procedure relative agli impianti produttivi di beni e servizi: localizzazione, realizzazione, ristrutturazione, ampliamento, cessazione, riattivazione, riconversione, esecuzione opere interne.



Per le istanze o pratiche relative a **settore commercio**, **settore edilizia produttiva**, **settore ambiente**, dovranno essere obbligatoriamente inoltrate tramite il canale unico di inoltre delle pratiche "impresainungiorno.gov.it", senza utilizzo della posta certificata comunale PEC.

Dal 1 gennaio 2015 inoltre è attivo il regolamento e il relativo tariffario dello approvato dal Consiglio Comunale in data 27.11.2014.

Tali documenti sono disponibili all'interno del sito istituzionale www.comune.teolo.pd.it o presso gli uffici preposti.

Per il secondo anno consecutivo l'Amministrazione ha proposto ai commercianti il concorso Natale in vetrina a Teolo, con lo scopo di stimolare la creatività del commerciante ed allo stesso tempo la curiosità dei cittadini che hanno premiato le vetrine più belle dei negozi del nostro territorio.



Sono stati inoltre organizzati dei corsi tematici per i commercianti sul packaging natalizio, vetrinistica, tecniche di vendita e social marketing.

Tali corsi hanno avuto un notevole successo, poichè hanno permesso ai partecipanti di accrescere le proprie conoscenze al fine di abbellire le proprie attività ed aumentare le proprie vendite.



Sanifarma
SRL
unipersonale

DEPOSITI - CONCESSIONI RAPPRESENTANZE
MEDICINALI PARAFARMACO - SANITARI - DIETETICI

Via G. Galilei, 12/3 Z.I. Selve - 35037 Teolo (PD)
T 049 9902969 - 9902062 • F 049 9903048
info@sanifarma.it • www.sanifarma.it



certificata UNI EN
ISO 9001-2008



n. IT07/0170

LA STAGIONE DELLE DELIZIE AL MERCATO DI CAMPAGNA AMICA

Ogni venerdì mattina a Bressolo di Teolo, gli agricoltori propongono le eccellenze fresche e di stagione del territorio.

Si avvicina il secondo anniversario del Mercato di Campagna Amica a Bressolo di Teolo, diventato ormai un appuntamento fisso per tanti consumatori che ogni venerdì mattina scelgono di fare acquisti a "km 0" direttamente dagli agricoltori. In questa stagione, poi, cresce la voglia di fare la spesa all'aria aperta e di acquistare le primizie del territorio. Prodotti freschi e di stagione, offerti direttamente dagli agricoltori padovani grazie alla fitta rete dei mercati di Campagna Amica presenti a Padova e provincia.

A Teolo come negli altri mercati sono decine, infatti, i produttori che ogni giorno "mettono la faccia" sulle eccellenze della propria azienda e incontrano i consumatori, garantendo origine, qualità e tipicità. La risposta non manca da parte dei cittadini consumatori che sanno di poter contare su un'ampia gamma di prodotti ortofrutticoli, latticini e formaggi, carne e insaccati, miele e confetture, olio extravergine e vino Doc, farine bio e tante idee da portare in tavola ogni giorno.

C'è spazio anche per i fiori e le piante direttamente dalle aziende florovivaistiche padovane.

Coldiretti, attraverso i mercati ma anche le botteghe e i negozi "Punto di Campagna Amica" contribuisce in maniera decisiva a rispondere ad una esigenza sentita dai cittadini e dalle famiglie: poter scegliere i prodotti del territorio direttamente dagli agricoltori, coniugando la qualità al giusto prezzo.

Nei mercati di Campagna Amica sono protagonisti il territorio e la



stagionalità, nel segno della migliore agricoltura padovana. Accanto alla vendita diretta l'altro aspetto fondamentale è la possibilità di ricevere direttamente dai produttori o dai "tutor della spesa" di Coldiretti, tutte le "dritte" per risparmiare senza rinunciare alla bontà e alle eccellenze del territorio, per scegliere con consapevolezza ed evitare di mettere in crisi l'economia domestica.

Il tutto senza sorprese perché negli agrimercati di Campagna Amica Coldiretti Padova gli agricoltori possono vendere esclusivamente i prodotti della propria azienda, senza eccezioni. Chi frequenta i nostri mercati sa che l'origine e la qualità sono due prerogative indispensabili, insieme al prezzo trasparente.

Da anni ormai Campagna Amica è sinonimo di genuinità, eccellenza e territorialità e il "km 0", ormai è un vero e proprio "patrimonio sociale". Coldiretti Padova rivolge un sentito ringraziamento all'Amministrazione Comunale di Teolo per il convinto sostegno a questa iniziativa che si sta rivelando un utile servizio a favore della comunità locale.



Ristorante Pizzeria

Specialità Pesce
Giardino estivo



Via G. Galilei, 5/3 - Zona Ind. Selve
Bresseto di Teolo (PD) - Tel. 049.9902535



Pasticceria • Caffetteria • Gelateria

- ✓ Torte nuziali, di compleanno, per lauree e per ricorrenze in generale, anche con foto
- ✓ Si eseguono, su ordinazione, rinfreschi per cerimonie di qualsiasi tipo

Piazza della Memoria, 14 - Cervarese S. Croce
(Loc. Fossana) Tel. 049 9915960



BELLAVITA
DI KAMAR

Caffetteria - Gelateria - Edicola - Tabaccheria - Serate a Tema

Via Euganea, 124 - Treponti di Teolo (PD)
Per info: 049 9900528

Facebook: Bellavita Teolo

ANTICA OSTERIA
DA
MONDO

Specialità
Fiorentina - Tagliata - Filetto
Pasta fatta in casa

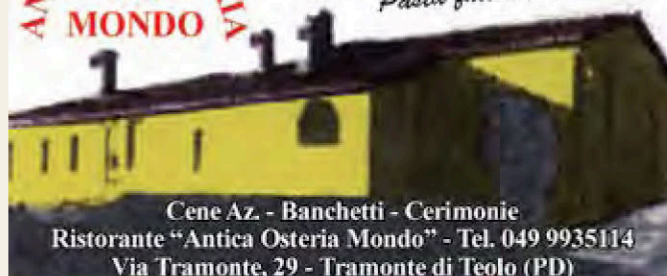

Cene Az. - Banchetti - Cerimonie
Ristorante "Antica Osteria Mondo" - Tel. 049 9935114
Via Tramonte, 29 - Tramonte di Teolo (PD)

Louison Nicola

è gradita la prenotazione

Chiuso Lunedì sera e Martedì sera

Oro dei Colli



Spaccio formaggi di produzione artigianale

Via C.A. della Chiesa, Bresseto di Teolo (PD)
Fronte Piazza Mercato - Tel. 347 9148207
e-mail: orodeicolli@gmail.com

Pizzeria per asporto
PAPILLON

L'unica con pasta di lievito madre naturale



Via Euganea, 92
TREPONTI DI TEOLO (PD)

Tel. 049 9903196

AGRITURISMO CON SPUNTINI

VENDITA SALUMI DI
PROPRIA PRODUZIONE

Tel. 329 5643303

Via Molinrotto, 31 - TEOLO (PD)
info@molinrotto.it

AZIENDA AGRICOLA
MOLINROTTO
VILLA DI TEOLO (PD)



CAFE'
Noir



Via Euganea, 8 - Bresseto di Teolo (PD)

Colazioni, Spunciotti, Primi piatti,
Aperitivi, Tabacchi...
Feste e intrattenimento



PROGETTO LAVORO

Dal comune di Teolo

L'Amministrazione Comunale di Teolo intende sostenere la famiglia in questo periodo di grave congiuntura economica.

Il persistere della grave crisi economico finanziaria che da qualche anno colpisce indiscriminatamente tutti i cittadini del nostro Paese ha messo in risalto situazioni di criticità anche in nuclei famigliari non segnalati e/o assistiti dai Servizi Sociali in ragione, molto spesso, della perdita del lavoro da parte del capofamiglia.

Le Istituzioni hanno il dovere di intervenire ed aiutare la famiglia in questo momento di difficoltà: tuttavia, si impone un nuovo approccio a tale problematica. Il

necessario sostegno alla famiglia, infatti, secondo il nostro punto di vista non deve necessariamente trasformarsi in mero assistenzialismo con erogazione di contributi una tantum a pioggia privo di qualsivoglia progettualità: la famiglia non va lasciata sola ma va accompagnata in un graduale processo di riacquisto di fiducia nelle proprie risorse e nelle proprie potenzialità teso al superamento del momentaneo stato di difficoltà.

Da queste riflessioni è nata in seno all'Amministrazione l'idea di coinvolgere, nell'aiuto alle persone svantaggiate, le realtà sociali, economiche ed industriali presenti nel territorio che si sono rese disponibili a partecipare ad un "Progetto Lavoro" at-

traverso un contratto di sponsorizzazione con l'Ente finalizzato all'acquisto da parte del Comune di buoni lavoro da utilizzare per lavoro accessorio.

Le risorse raccolte sono state quindi destinate all'individuazione, tramite bando, di persone bisognose che, anziché ricevere un contributo straordinario, avranno la possibilità di essere impiegate dall'Ente in lavori di utilità pubblica a progetto quali, ad esempio, la sorveglianza e la pulizia dei cimiteri, la sorveglianza degli alunni durante trasporto scolastico, la manutenzione del decoro urbano.

Le persone vincitrici del bando, inizieranno i lavori presso l'Ente proprio in queste settimane.

Hanno sostenuto l'iniziativa apportando un proprio contributo:

HOTEL MAMMA MARGHERITA - CAVINATO LIVIO TEOBALDO - TRIA Srl
 STABILIMENTO TERMALE ERMITAGE HOTEL - CRIOCABIN Spa - IN.CO.MET s.n.c.
 TECNOGEL s.r.l. - FIP Chemicals s.r.l. - FRATELLI CALEGARO srl - POLO Spa
 CASA DI CURA "PARCO DEI TIGLI".

Dall'ETRA

In data 10.02.2014 è stato sottoscritto da Etra Spa, da Federsolidarietà - Confcooperative Padova e dal Comitato di Gestione del Fondo Straordinario di Solidarietà il "Protocollo d'intesa per l'attivazione di progetti di pubblica utilità e di percorsi di inserimento lavorativo per disoccupati nei comuni soci di ETRA s.p.a."

La Giunta Regionale del Veneto con deliberazione n. 804 del 27.05.2014 ha istituito un fondo per l'erogazione di un contributo per l'impiego di disoccupati nello svolgimento di lavori di pubblica utilità presso i comuni, o loro enti strumentali, o società partecipate dai comuni. Poiché Etra s.p.a. ha deciso di destinare anche per l'anno 2014 una quota dei

propri proventi a sostegno delle fasce deboli della popolazione attraverso la realizzazione di progetti di Pubblica Utilità da realizzarsi sul territorio servito dalla *Multiutility* in lavori con caratteristiche confacenti a quelle stabilite dal bando regionale, sulla scorta delle precedenti positive esperienze del 2012 e 2013 (che hanno consentito di impiegare complessivamente n. 3 soggetti del Comune di Teolo in condizioni svantaggiate), il Comune di Teolo ha delegato ETRA S.p.A, in adempimento di quanto previsto dalla suddetta D.G.R.V., a presentare per proprio conto alla Regione Veneto il "Progetto Lavoro 2014" al fine di ottenere contributi per l'impiego di persone disoccupate nello svolgimento di lavori di pubblica utilità.

Sono destinatari di tale iniziativa i soggetti residenti nel Comune di Teolo, con un'età non inferiore a trentacinque anni, disoccupati, non percettori di trattamenti di sostegno al reddito o fruitori di ammortizzatori sociali, e sprovvisti di trattamento pensionistico di vecchiaia, anzianità e inabilità.

Tali soggetti, individuati sulla base di tali presupposti e sulla base di indicatori che attestano l'effettivo stato di bisogno, dai Servizi Sociali saranno impiegati dal Comune nello svolgimento di servizi Bibliotecari e/o museali, amministrativi, di assistenza agli anziani, di supporto scolastico, di servizi cimiteriali, di giardinaggio di aree pubbliche, di vigilanza nei parcheggi, di assistenza ai convegni e di altri servizi a beneficio dei cittadini.



L'ACCIAIO PER PASSIONE

LAVORAZIONI MECCANICHE: calandratura, punzonatura, pressopiegatura, fresatura • ASPORTAZIONE DI TRUCIOLO
• TAGLIO LASER, PLASMA E OSSITAGLIO • SALDATURA AUTOMATICA E MANUALE • AMPLIAMENTO EDIFICI CIVILI
• SERBATOI E SCAMBIATORI

Tecnogel srl • sede legale: via Galileo Galilei, 8 - 35037 - Z.I. Selve di TEOLO (PD)
info@tecnogel.it • www.tecnogel.it • Tel. +39 049.9901529 • Fax +39 049.9903287



IN.CO.MET srl
INDUSTRIA COSTRUZIONI METALLICHE

CARPENTERIA PESANTE - LAVORAZIONE DELLA LAMIERA
SCALE ANTINCENDIO - SERBATOI - COSTRUZIONI ACCIAIO INOX

Via S. Benedetto, 41/2 - 35037 TEOLO (PD) - Z.I. Loc. Selve
Tel. 049 9902919 - Fax 049 9902985



Pavanello

SERVIZI FUNEBRI

TEOLO - ABANO TERME - PADOVA
TEL. 049.9900057 - 049.8601468

Zuin
Servizi S.r.l.
Carburanti
dal 1954

DOMENICA MATTINA
APERTO 9:30 - 12:30

Metano - GPL - AdBlue

Prezzi bassi - Servizio
Carburanti con
certificazione
di qualità



IL CENTRO PER L'AFFIDO E LA SOLIDARIETÀ FAMILIARE "PADOVA-OVEST"

"All'inizio fai l'essenziale, poi fai un po' di più, e alla fine ti accorgi di aver fatto quello che ti sembrava impossibile."

Il progetto *"Famiglie al centro: la forza delle reti"*, cofinanziato dall'Assessorato ai Servizi Sociali della Regione Veneto e dai comuni di Abano Terme, Cervarese Santa Croce, Mestrino, Rovolon, Rubano, Saccolongo, Selvazzano Dentro, Teolo, Torreglia e Veggiano nasce dalle riflessioni che negli ultimi anni le sopra citate Amministrazioni Comunali hanno svolto relativamente agli importanti cambiamenti del contesto socio-economico ed alle emergenti problematiche che hanno investito l'area famiglia-infanzia-adolescenza.

Si tratta di un progetto per la tutela ed il benessere dei minori e delle famiglie che si pone i seguenti obiettivi:

- ridurre le situazioni di vulnerabilità e disagio familiare;
- sostenere concretamente le famiglie attraverso il supporto di reti di famiglie;
- diminuire l'istituzionalizzazione dei minori;
- attivare progetti di promozione dell'AFFIDO e dell'ACCOGLIENZA con le varie parti della comunità.

Sulla base dei risultati ottenuti nell'ambito del suddetto progetto, con D.G.R. n. 499 del 04.04.2014 è stato istituito il Centro per l'Affido e la Solidarietà Familiare dell'ULSS 16, denominato *"Padova Ovest"*

il quale è impegnato nelle attività di affido familiare e nel progetto *"Famiglie al centro: la forza delle reti"*, finalizzato alla promozione dell'accoglienza, al sostegno della genitorialità ed alla sensibilizzazione sul tema dell'affido.

Una delle principali attività di tale progetto consiste nella creazione, implementazione e mantenimento di reti di famiglie accoglienti.

Ma cosa significa rete di famiglie accoglienti?

È uno spazio d'incontro e crescita tra famiglie che si rendono disponibili ad operare nell'ambito dell'accoglienza di minori in situazioni di temporaneo disagio, appartenenti alla loro comunità locale.

Entrando *'in rete'*, la famiglia collabora con i servizi sociali attivando forme di solidarietà familiare e interventi di tipo preventivo, limitato nel tempo a tutela del minore.

Quando nasce un'accoglienza?

Nasce quando i bisogni di un minore in difficoltà incontrano la solidarietà familiare. La famiglia accogliente sceglie *"liberamente"* il tempo e lo spazio da offrire a supporto di tali situazioni, in accordo con la famiglia accolta. L'accoglienza viene tutelata e accompagnata dall'assistente socia-

le del comune competente, da un educatore professionale professionale dell'*équipe* C.A.S.F. e dalla rete di famiglie.

Coloro che sono interessati seguono un percorso formativo, si inseriscono nella rete di famiglie del proprio Comune. Per quanto riguarda l'anno 2014 nel mese di maggio si è svolta la sensibilizzazione e la formazione nel territorio, condotta dal direttore scientifico del progetto, dott. Pasquale Borsellino con la collaborazione dell'*équipe* C.A.S.F., alla quale hanno partecipato 97 famiglie. Ad oggi, le reti di famiglie accoglienti attive sono 8, con una media di 7 nuclei partecipanti per un totale di 64 famiglie, con 12 accoglienze già avviate.

Che cos'è l'affido familiare?

L'affido è l'istituto giuridico regolato dalla Legge 184/83, modificata dalla Legge 149/01 *"Diritto del minore ad una famiglia"* e dalle Linee Guida della Regione Veneto. È un intervento temporaneo di aiuto e sostegno ad un minore e alla sua famiglia che vive una situazione di difficoltà. Con l'affido il minore viene accolto presso un'altra famiglia in grado di assicurargli il mantenimento, l'educazione, l'istruzione e le relazioni affettive di cui egli ha bisogno.



Donadello Luciano

LABORATORIO
PELLICCERIA
SU MISURA

Via A. De Gasperi, 8 - Tel. 049 9900767
Treponi di Teolo (PD)

Via Montebello, 1 Montebelluna (PD)
Info cell. 339 3119982

new life
WELLNESS CENTER

• FITNESS	• SPINNING	• FUNKY HIP HOP	• GINN. CORRETTIVA
• CARDIOFITNESS	• FITBOXE	• ZUMBA	• PROGRAMMI:
• BODYBUILDING	• KICKBOXING	• BREAK DANCE	SPORTIVI
• TOTAL BODY	• DIFESA PERSONALE	• GINNASTICA	DI DIMAGRIMAGRIM.
• TOTAL G.A.G.	• PILATES	POSTURALE	E TONIFICAZIONE

L'affido si conclude quando viene superata la difficoltà della famiglia del bambino che pertanto può riaccogliere il proprio figlio.

Possono diventare affidatari coppie sposate o conviventi, coppie con o senza figli, persone singole.

Che cos'è il Centro per l'Affido e la Solidarietà Familiare?

È un servizio che ha il compito di promuovere la cultura dell'accoglienza e della solidarietà nel territorio, di incontrare e conoscere famiglie disponibili per l'affido familiare, di accompagnare e sostenere le famiglie affidatarie durante il progetto di affido.

È previsto un corso formativo propedeutico all'affido familiare, condotto dall'équipe C.A.S.F. (assistente sociale, psicologa ed educatrici) per le famiglie interessate ad avvicinarsi a quest'esperienza.

Per gli adulti gli incontri sono guidati dalla psicologa e dall'assistente sociale, mentre parallelamente i loro figli partecipano ad un percorso educativo sulle medesime tematiche, accompagnati dalle educatrici.

La psicologa e l'assistente sociale sono anche le figure che in un secondo momento si occupano dei colloqui conoscitivi con le famiglie e degli abbinamenti tra bambini e famiglie affidatarie; si tratta di figure di supporto e di tutela che accompagnano le famiglie lungo tutto il percorso di affido, anche attraverso la costituzione di gruppi di accompagnamento per affidatari che si incontrano mensilmente.

Lo scorso anno si è svolto un corso nel periodo di giugno-settembre con 7 incontri serali. Hanno partecipato 8 famiglie e 5 bambini dall'età compresa tra i 3 e i 9 anni.

Promozione e diffusione del progetto

Continua la positiva collaborazione tra l'équipe C.A.S.F. Padova Ovest e la Scuola, avviata nell'anno 2013, nell'ottica di informare e sensibilizzare i genitori ed i bambini/ragazzi sui temi dell'accoglienza e della solidarietà.

Inoltre, per promuovere ulteriormente il progetto all'interno dei territori coinvolti, l'équipe, con il supporto del sottoscritto e con il prezioso contributo delle Assistenti Sociali e delle Reti di Famiglie, partecipa attivamente a diversi eventi comunali.

Ai sensi del DGR n. 2898 del 30/12/2013 è stata avviata una sperimentazione in materia di reti familiari. In particolare il CASF Padova Ovest è impegnato nell'implementazione del Laboratorio Provinciale Buone prassi per la diffusione della metodologia per la costituzione di reti di famiglie accoglienti presso Comuni contermini e altre Province.

famiglie al centro la forza delle reti



Incontri di formazione del progetto

Famiglie al centro: la forza delle reti

Per saperne di più:

L'équipe del C.A.S.F. - Padova Ovest
"Famiglie al centro: la forza delle reti"

Sede: via Cesarotti 1, 35030, Selvazzano Dentro
tel.: 329 9743651

e-mail: famiglieinrete@comune.selvazzano-dentro.pd.it

ERBORISTERIA BRESSEO

FITOTERAPIA FASANARO SRL

OGGETTISTICA, FRAGRANZE NATURALI,
IDEE REGALO, CONFEZIONI AZIENDALI

BRESSEO DI TEOLO (PD)
PZZA MERCATO, 8 • TEL. 049 8154002
fitoterapia.fasanaro@libero.it

Erboristeria Bresseo

FESTA DELLA FAMIGLIA 2014



Il 21.09.2014 l'Amministrazione Comunale, in collaborazione con l'Associazione Gruppo Volontari del Quartiere di San Biagio ha organizzato la "Festa della Famiglia". La realizzazione della stessa è stata possibile grazie alla collaborazione di persone che hanno messo a disposizione il proprio tempo per gli altri, per trovare dei momenti di socializzazione e di aggregazione per le famiglie e per i bambini. In occasione della Festa della Famiglia, stante la crisi economica che coinvolge anche gli abitanti del nostro Comune, l'Assessorato alle Politiche Sociali, con la collaborazione di alcune associazioni locali di volontariato quali il Gruppo Volontari San Biagio, il Gruppo Volontari Protezione Civile Teolo il Gruppo Alpini Teolo Vò, la Caritas Vicariato Teolo e l'Associazione Antreas Teolo e con gli esercizi commerciali "Il Forno di Maistrello Enzo" e "Eurosisagroup s.r.l. - La Mimosa" ha organizzato la raccolta di generi alimentari denominata "DIAMOCI UNA MANO" in

occasione della quale sono stati raccolti generi alimentari non deperibili e non prossimi alla scadenza a beneficio delle famiglie in stato di disagio economico e/o seguite dai servizi sociali comunali.

FIERA DI BRESSEO

Anche nel 2014, nonostante le molte difficoltà burocratiche ed organizzative che hanno colto la realizzazione della manifestazione, nella seconda domenica di ottobre, si è svolta la tradizionale FIERA DI BRESSEO organizzata in collaborazione con la Pro Loco di Teolo, la Consulta Giovani e molte altre associazioni che operano nel nostro territorio. Molti i banchi del mercato dislocati lungo l'asse viario provinciale di Via Euganea, circa 200 gli ambulanti che espongono merci di qualsiasi tipo, un luna park a far da cornice e una splendida Area Giovani giunta alla seconda edizione, arricchita nel programma e nel coinvolgimento delle giovani generazioni, hanno raccolto in pochi giorni più di 15000 visitatori. Molte sono stati gli eventi promossi in questi cinque giorni di fiera, dal ballo liscio alla sfilate di moda, dalle dimostrazioni sportive alle serate dedicate ai giovani. Meraviglioso per la sua locazione e interessante per i prodotti esposti è stato il VILLAGGIO DEL GUSTO, evento ormai consolidato nella sua ottava edizione che ha visto i produttori e aziende locali esporre i loro prodotti come

vino, miele e olio dei Colli Euganei, promosso con la collaborazione del Parco Regionale dei Colli Euganei. Vogliamo cogliere l'occasione per ringraziare tutte le associazioni di volontariato che hanno collaborato affianco dell'Amministrazione Comunale per la loro professionalità e impegno: a loro va il merito della buona riuscita di questa importante manifestazione.

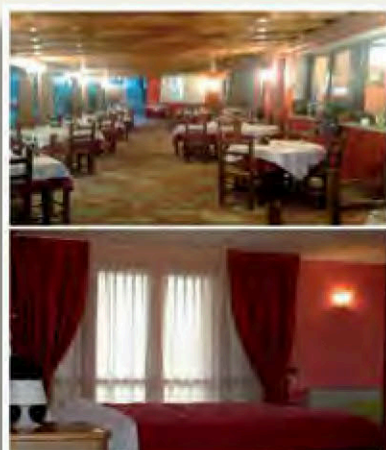

ex Manoi **Bellavista** Ristorante Pizzeria Locanda

Bellavista è un grazioso Ristorante con specialità di pesce e Pizzeria, situato a circa 6 Km dall'uscita tangenziale "Selvazzano" direzione Teolo (prov. di Padova), che propone anche piatti tipici veneti e carne alla brace il tutto serviti in un ambiente accogliente e rustico.

Completamente rinnovato negli ambienti, dispone anche di camere con balcone, tv lcd, minifriggo, aria condizionata, bagno privato e colazione self-service.

Per chi ama la tranquillità e la privacy

Via San Benedetto, 5 - 35037 Selve di Teolo (PD)

Info e prenotazioni:

049 9902787 347 2354528



Chiuso il Lunedì sera

Ci trovi anche su facebook

✉ ristorantebellavistateolo@gmail.com

ristorantebellavista.wix.com/bellavistateolo



CENTRO SPORTIVO EUGANEO

L'anno 2014 ha visto la conclusione della storia calcistica del Calcio Padova e con essa la convenzione che la società aveva con il nostro Comune e stipulata 26 anni fa.

Purtroppo l'inadempienza di Calcio Padova ci ha messo nelle mani una situazione che non ci saremmo mai aspettati di affrontare con strascichi giudiziari che non possiamo trascurare.

La società calcistica non ci ha fornito documentazione attestante la conformità degli impianti sportivi e di quelli Tecnici presenti all'interno del Centro Sportivo Euganeo e questo rende complicata anche solo il riaffidamento delle strutture.

Con gli Uffici stiamo cercando di raccogliere documenti e fare sopralluoghi per procedere al più presto ad un nuovo bando per

l'affidamento degli impianti a qualcuno in grado di renderli fruibili; purtroppo ci rendiamo conto che anche il solo investimento iniziale per ripristinare il tutto può scoraggiare potenziali investitori sul fronte di una concessione d'uso.

Stiamo quindi procedendo parallelamente ad una perizia dell'area in questione per valutare l'eventuale interesse di qualche società all'acquisto dell'intera struttura.

La sistemazione e i conseguenti costi di gestione rendono proibitivo per il nostro Comune una gestione diretta sebbene siamo assolutamente convinti che con le giuste risorse l'area in questione potrebbe avere delle enormi potenzialità di sviluppo non solo sportivo.

CENTRI ESTIVI RICREATIVI

Il Centro Ricreativo Estivo 2014 si è concluso con un grandissimo risultato: quasi 150 partecipanti in totale nelle cinque settimane per giocare e divertirsi insieme nel magnifico scenario degli impianti sportivi comunali di Bresseo, organizzate da TorreSkating Club. La condivisione del tempo e delle attività che sono state svolte ha avuto il grande scopo di creare dei legami tra i ragazzi, insegnando a rispettarci e a collaborare per raggiungere degli obiettivi comuni importante, tra cui quello di creare un clima di gioia e amicizia. Momenti fantastici tra attività sportive e laboratori creativi.

Oggi siamo pronti in rampa di lancio con l'edizione 2015 dei Centri Ricreativi Estivi: un servizio educativo e ricreativo che offre ai bambini l'occasione di fare esperienze significative di amicizia, gioco e svago nel periodo estivo.

Svolge, soprattutto, anche una funzione sociale perché rappresenta un aiuto concreto per le famiglie che dovendo lavorare anche nel periodo estivo, hanno la necessità di affidare i propri figli a strutture qualificate e sicure. Quest'anno, poi, la soluzione diventa ancora più interessante con la copertura di tutte sei le settimane di giugno-luglio e le due di agosto-settembre prima della ripresa dell'anno scolastico. CRE2015 a Teolo è sinonimo di gioco e di divertimento, di valori e di rapporti interpersonali autentici: il giusto servizio che consentirà ai genitori di affidare i propri figli in ambienti selezionati e consoni alla loro crescita. Con la terza edizione a Teolo, si consolida la vocazione sportiva oltre che formativa. Convinti, infatti, che una giusta sinergia tra il mondo educativo e quello sportivo sarà motivo di incoraggiamento per i nostri figli affinché intraprendano attività fisiche che possano contribuire allo sviluppo dello spirito di gruppo e di partecipazione.



**LE ISCRIZIONI SONO APERTE
FINO AL 5 GIUGNO.**

Trovate tutti i dettagli sul sito del comune
www.comune.teolo.pd.it

CON JUST TO GO È GIÀ ESTATE!

 **Just to go**

AGENZIA VIAGGI - ABANO TERME
Piazza del Sole e della Pace, 9 - 1° piano
Tel. 049.8601744 - viaggi@justtogo.it - www.justtogo.it

VACANZE • TOUR • CROCIERE • VIAGGI DI NOZZE
VOLI • BIGLIETTERIA • VIAGGI INCENTIVE



CANTINE COLLI TRAMONTE



REGIONE DEL VENETO



Veneto
Tra la terra e il cielo

www.veneto.to

VENETO, MANI DONATE ALLA VITICOLTURA

LE GRAN MEDAGLIE D'ORO VENETE



DOUJA D'OR
PREMIO DOUJA D'OR 2014

Comm. PAOLO BRIANI
Vincitore del Premio
"Teolo 2013"

Per la grande passione nella
sua attività d'imprenditore.

COLLI EUGANEI DOCG FIOR D'ARANCIO
SPUMANTE DOLCE
CANTINE DEI COLLI TRAMONTE

*"la vita è
troppo breve
per bere vini
mediocri"*

J.W. Goethe



VINI SPUMANTE



Cantine dei Colli Tramonte S.r.l. 35037 Tramonte di Teolo (PD) - Viale delle Terme, 8
Tel. 049 9935033 Fax 049 9935311 info@cantinetramonte.it
www.cantinetramonte.it

Cantine dei colli
Tramonte

TEOLO FREE WIFI

Il Comune di Teolo è stato oggetto di finanziamento da parte della Regione Veneto nell'ambito del progetto "Veneto Free WiFi" e in queste settimane abbiamo installato sul territorio comunale una serie di punti di accesso per fornire connettività internet agli utenti presso gli ambienti pubblici attraverso Hot Spot (interni ed esterni) adibiti allo scopo. Una soluzione, questa, che potesse dare respiro al bisogno, sempre più frequente, di connessioni veloci partendo dalle zone più densamente frequentate come i luoghi pubblici, sino ad arrivare -in prospettiva- alle zone meno frequentate e più bisognose.

"Teolo WiFi Free", la connessione gratuita del Comune di Teolo per i cittadini e i turisti, è operativa presso il Palazzetto dei Vicari e Piazza Perlasca a Teolo capoluogo, presso il Municipio, la Biblioteca e Sala Consiliare "Bazzi", in Piazza Mercato e presso gli Impianti Sportivi di Bresseo, nel complesso "LA Fornace" di Tramonte di fronte alla Sala Falcone-Borsellino, nei pressi del Magazzino Comunale in località Selve.



MONDO CANE 2015

Domenica 31 Maggio 2015, la CONSULTA GIOVANI DI TEOLO vi aspetta con i vostri amici a 4 zampe a BRESSEO DI TEOLO, al Parco della Meridiana, per la seconda edizione di MONDO CANE, la manifestazione cinofila all'APERTO durante la quale si potrà passare una giornata assieme al vostro cane, guardando dimostrazioni, partecipando con il tuo cane, chiedendo consigli agli esperti e veterinari presenti, facendo un pic-nic nell'area adibita. Sarà attivo il servizio BAR e i servizi igienici.



IN CASO DI MALTEMPO LA MANIFESTAZIONE VERRÀ RINVIATA A DOMENICA 07 GIUGNO 2015.
SITO WEB: www.consultagiovaniteolo.it **SITO FACEBOOK:** www.facebook.com/MondoCaneTEOLO

PROGRAMMA

- ORE 9.30: "CAMMINATA A 6 ZAMPE", PARTENZA DAL PARCO DELLA MERIDIANA, si consiglia la pre-iscrizione al sito www.consultagiovaniteolo.it. RITROVO ORE 09.00.
- ORE 10.30: DIMOSTRAZIONI DI OBEDIENZA CON CANI SPORTIVI DA GARA, DI DIFESA E UTILITÀ a cura dell' Ass. HUND SICHER.
- ORE 12.30: MINI LEZIONE DI EDUCAZIONE CINOFILA E NORMATIVE IN VIGORE, PER LA RISOLUZIONE DEI PICCOLI PROBLEMI QUOTIDIANI, a cura di Alberto Holzmann dell' Ass. Italiana Amici dell'Uomo.
- ORE 12.45: BENEDIZIONE DEGLI ANIMALI.
- ORE 13.15: PICNIC CON I NOSTRI AMICI A 4 ZAMPE, NELL'AREA ADIBITA, SERVIZIO BAR PER BIBITE, PANINI, SNACK E CAFFÈ.
- ORE 15.30: DIMOSTRAZIONI DI TRICKS E BALANCE TRICKS, ESERCIZI PER STIMOLARE IL CORPO
- E LA MENTE DEL CANE, PARTECIPA CON IL TUO CANE!!! a cura di Alice Dal Toso dell' Ass. Just Dogs.
- ORE 16.00: MINI LEZIONE DI EDUCAZIONE CINOFILA E NORMATIVE IN VIGORE, PER LA RISOLUZIONE DEI PICCOLI PROBLEMI QUOTIDIANI, a cura di Alberto Holzmann dell' Ass. Italiana Amici dell'Uomo.
- ORE 16.30: SIMULAZIONE RICERCA DI PERSONE DISPERSO IN SUPERFICIE, DIMOSTRAZIONI DI OBEDIENZA A TERRA, SALTO OSTACOLI, SIMULAZIONI CON CANI D'ACQUA, a cura del Gruppo Cinofilo da Soccorso InBloom.
- ORE 17.15: DIMOSTRAZIONE CANI DI ASSISTENZA E GUIDA PER CIECHI E IPOVEDENTI a cura della Scuola Triveneta Cani Guida Puppy Walker Onlus.
- ORE 18.00: DIMOSTRAZIONE DI CORSA E SIMULAZIONE DI CACCIA ALLA LEPRE CON LEVRIERI a cura del Gruppo Sportivo Allenamenti Coursing Padova.

TUTTO IL GIORNO: I veterinari DOTT. ALESSANDRO CALAON, DOTT. STEFANO RIZZO E DOTT. ALESSANDRA ZANIN, saranno a disposizione per consulenze, consigli sulla salute canina e in caso di emergenza. TOILETTATURE, STAND, ATTIVITÀ COMMERCIALI DEL SETTORE saranno presenti alla manifestazione per farvi conoscere tutte le novità del settore, per consulenza e per dimostrazioni.

MUSEO CENTENARIO



TEOLO PALAZZETTO DEI VICARI
MAC
DINO FORMAGGIO

È stato inaugurato Sabato 20 Settembre a Teolo presso il Palazzetto dei Vicari il primo evento programmato per celebrare il centenario della nascita del filosofo Dino Formaggio. La rassegna proponeva una serie di disegni, acquarelli, oli e sculture del Filosofo, che sono stati esposti a Teolo grazie alla disponibilità della moglie Adriana Zeni e dei figli Daniele, Diana e Damiano.

L'evento è stato promosso dall'Assessorato alla Cultura, che si è fatto promotore di un progetto culturale ad ampio respiro che prevede, oltre alla mostra, anche la elaborazione di strumenti didattici di lettura del Museo, la predisposizione di un portale Internet, la realizzazione di una serie di "Giornate di studio" sull'eredità culturale di Formaggio in collaborazione con l'Università di Padova e il riallestimento, da ultimo, secondo percorsi tematici del Museo di arte contemporanea, a partire dalla prossima primavera.

Il progetto si è sostenuto *in toto* grazie ai contributi della Regione del Veneto, della Fondazione Cassa di Risparmio di Padova e Rovigo, della Fidia Fin Spa, dell'Azienda Etra - Energia Territorio Risorse Ambientali Spa - Target Due - Tecnologie per comunicare.

La manifestazione ha inoltre ottenuto il patrocinio della Provincia di Padova, della Camera di Commercio di Padova e dell'Ufficio Scolastico Territoriale di Padova (Ministero della Pubblica Istruzione).

Il catalogo e la mostra sono stati curati da Sergio Giorato, Direttore Artistico del Museo; l'allestimento è stato curato da Raffaella Surian, artista attiva a Milano e originaria di Teolo. Il nuovo allestimento degli spazi museali è stato progettato dall'architetto Giulio Muratori.



*Trasforma il tuo Oro o Argento che non usi, dimenticato e fuori moda
Immediatamente in denaro contante*

Abano **ORO** **COMPRO**

Pago in Contanti

☎ 345 0700933

*Porta il tuo ORO da noi
lo pagheremo alle massime valutazioni,
inoltre ritireremo i tuoi vecchi oggetti
vintage di antiquariato*

*Orologi Oggetti d'arte
Quadri Numismatica
Bronzi Soprammobili
Rami Ceramiche*

Valutazioni gratuite anche a domicilio.

35031 Abano Terme (Pd) - Via Appia Monterosso, 38
(a fianco Ferramenta Fioraso)

Abano Arte Vintage
*le cose belle
dei tempi passati*

www.abanoartevintage.it
e-commerce

☎ 345 0700933 - mail: info@abanoartevintage.it
35031 Abano Terme (Pd) - Via Appia Monterosso, 38
(a fianco Ferramenta Fioraso)

Scarica gratis la nuova app

Con "Etra - Servizio rifiuti" avrai tutte
le informazioni sulla raccolta differenziata
a portata di touch



Riservata agli utenti del Servizio rifiuti di Etra
è l'**unica app ufficiale, garantita**
e costantemente **aggiornata.**

Scaricabile da



www.etraspa.it